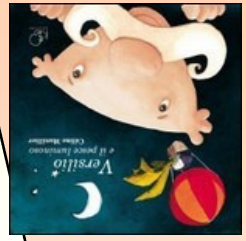

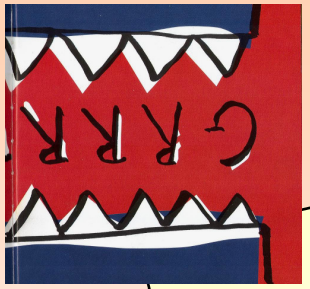

Suggerimenti per bambini da 2 a 3 anni

Seminino, cucino, scopro e…
Slurp!

Piccola bibliografia di libri sulle verdure e non solo
dalla Biblioteca di Nave
Anno 2012

Biblioteca Comunale di Nave

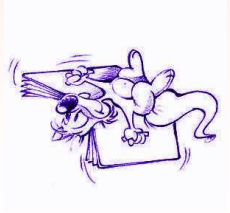

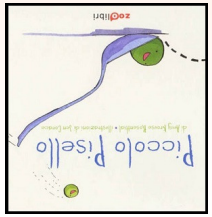

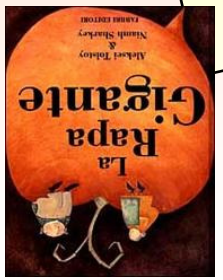

QUALCOSA GALLEGGIA

Giovanna Rinaldi
Campass, 2009
Qualcosa galleggia nel mare, è rosso e nessuno sa cos'è, ma viaggia di giorno e di notte. Incontra balene silenziose e onde che sembrano inghiottirlo senza però riuscirvi. Cade la pioggia ...

LA RAPA GIGANTE

Aleksej Tolstoj
Fabbri, 1995
Dopo una notte di pioggia, nell'orto, spunta una rapa gigante. Ma il vecchietto e la vecchietta non riescono a toglierla dalla terra, allora chiameranno in aiuto...

VERSILIO E IL PESCE LUMINOSO

Celine Manillier
Kite, 2006
Versilio è un vero piccolo saggio!
Ha trovato il modo di nutrire la luna…

MANGIA I PISELLI

Gray Kes
Salani, 2002
Che cosa darà la mamma a Daisy se mangerà i piselli? Un gelato in più, un piccolo elefante e anche una fabbrica di cioccolato. Ora Daisy mangerà i piselli?

CRESCI CRESCI FIORELLINO

Altan
Panini Ragazzi, 2005
Pimpa pianta un semino e crescerà un bellissimo fiore.
Libro metro in stoffa

PICCOLO PISELLO

Rosenthal Amy K.
Zoolibri, 2006
Piccolo Pisello ama fare tutte le cose che fanno i bambini: saltare, correre e giocare. Ma a pranzo NO! Bleah! Piccolo Pisello odia mangiare le caramelle...

Altri suggerimenti di lettura

UN LIBRO

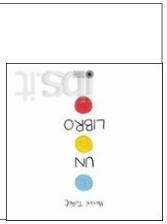

Tullet Hervé
Panini, 2010
Segui le istruzioni del libro e vedrai le pagine riempirsi di tante palline colorate

IL RINOCERONTE L'ELEFANTE E LA ZANNA

Scuola primaria S. Colombano di Collio
Comunità Montana di Valle
Trompia, 2011
Il piccolo elefante cede all'amico rinoceronte, rimasto senza il corno, una delle sue zanne.

DALLA TESTA AI PIEDI

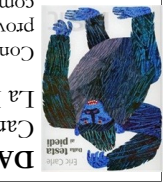

Carle Eric
La Margherita, 2009
Confrontandosi con vari animali, i bambini provano a fare gesti e movimenti insoliti, come inarcare la schiena come il gatto, o scalciare come l'asino.

NASCONDINO

Silvia Borando
Al.Iberti Kids, 2010
In ogni doppia pagina il lettore deve cercare un animale ben mimetizzato, tra caramelle, palline, calzini...

Biblioteca comunale di Nave
Via Brescia, 41/c — Tel. 030 2537486
www.comune.nave.bs.it
biblionave@comune.nave.bs.it

Lun 14.00-21.00
Mar 09.00-13.00
Mer-Gio-Ven 14.00-19.00
Sab 09.00-12.00

DOV'E' IL POLLICE?

Nicoletta Costa
Gallucci, 2011 con CD allegato
Gioco da cantare per imparare a conoscere e a nominare le dita.

LUPO

Douzou Olivier
Jaca Book, 2004
Ecco qua il mio naso ci metto anche il mio occhio e adesso l'altro occhio guardate le mie orecchie. Poi ecco i miei denti adesso gli altri denti e finalmente la mia testa mi metto il tovagliolo grrrrrrrr grrrrrrrr e mi mangio...

PISELLI

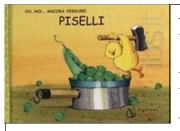

Toesca Maria
Il Castoro, 2000
Un divertente e simpatico libro illustrato per i più piccini... a cui non piacciono le verdure! Ma con la succulenta e simpatica ricetta riportata, nessuno saprà resistere...

CAROTE

Toesca Maria
Il Castoro, 2000
Una bella macchina sportiva, un ombrellone per ripararsi dal sole, un letto per riposarsi, ma forse è meglio una bella torta di carote.

SPINACI

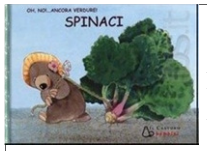

Toesca Maria
Il Castoro, 2000
Una bella stoffa per delle tende, un cappello, un caldo cappotto… No..., seguite questa ricetta per delle prelibate polpette di spinaci.

5 AL GIORNO

Ape junior , 2009
Per crescere sani e forti si deve mangiare ogni giorno 5 tipi di frutta e di verdura diversi. Buona Appetito!

BUON APPETITO SIGNOR CONIGLIO

Boujon Claude
Babalibri, 2001
Al Signor Coniglio non piacciono più le carote. Ma quando scoprirà di essere il piatto preferito della volpe... squisite saranno le carote.